

① (사업주) 모바일 앱 이용 신청

① 고용보험 홈페이지(www.ei.go.kr) 접속



- 고용보험 홈페이지 접속 후 기업회원으로 회원가입

② 공인인증서(기업회원) 로그인

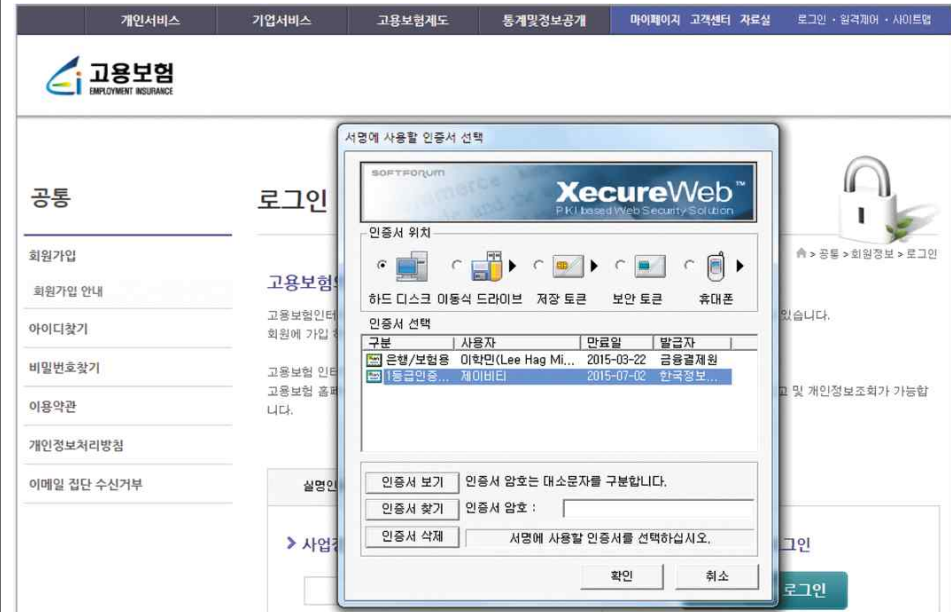

- 공인인증서(기업) 로그인 기능 선택
- 본사 또는 현장 사업장 공인인증서 선택 후 로그인

③ 모바일 앱 이용 신청서 작성

피보험자격신고 **건설사업장 모바일앱 이용신청**

민원처리현황

일용직근로내용신고

건설근로자 모바일 신고

건설사업장 모바일 앱 이용신청

모바일앱 승인여부 확인

취득신고

자격취득(고용/건강/국민/산재)
건강보험피부양자자격취득

상실신고

자격상실(고용/건강/국민/산재)

이직신고

이직신고
미전송 이직신고서 일괄 전송

내용변경신고

전근신고

외국인 고용보험 가입(가입탈퇴)신청

별정직,임기제 공무원 고용보험 가입
(가입탈퇴)신청

안내

- 모바일을 이용해 일용 건설 근로자의 근로 내역을 관리하고자 하는 사업장은 반드시 건설사업장 모바일 앱 이용 신청서를 작성하여 제출하여야 합니다.
- 건설 사업장 모바일 앱 이용 신청 후 7일 이내에 승인 결과를 "모바일 앱 승인 여부 확인" 메뉴에서 확인하실 수 있습니다.
- 이용 절차: 이용신청 -> 이용 승인 -> 승인 내용 확인 -> (근로자) 앱 내려받기 -> (근로자) 출근정보 전송 -> 근로내역 신고

> 사업주 정보

본사
사업장관리번호 상호 및 법인명칭

사업장 주소

대표자

전화번호 휴대전화번호

> 사업장(현장) 정보

사업장관리번호 미승인
하수급관리번호

명칭(공사명)

사업장 주소

■ “홈>기업서비스>피보험자자격신고>건설근로자 모바일 신고>건설사업장 모바일 앱 이용신청” 메뉴에서 이용 신청서 작성

④ 모바일 앱 이용 여부 승인 확인

피보험자격신고 **모바일앱 승인여부 확인**

민원처리현황

일용직근로내용신고

건설근로자 모바일 신고

건설근로자 모바일 확인신고

건설사업장 모바일앱 이용신청

모바일앱 승인여부 확인

취득신고

자격취득(고용/건강/국민/산재)
건강보험피부양자자격취득

상실신고

자격상실(고용/건강/국민/산재)

이직신고





이직신고
미전송 이직신고서 일괄 전송

> 승인 정보



순번	본사관리번호	사업장명	신청일자	처리상태
	사업장관리번호/ 미승인관리번호	사업장명/ 미승인하수급인명	접수일자	
1	미전송
2	신청완료

- “홈>기업서비스>피보험자자격신고> 모바일 앱 승인여부 확인” 메뉴에서 승인 여부 확인
- 신청 후 7일 이내에 승인 여부 홈페이지에 제공

② (근로자) 모바일 앱 다운받기(안드로이드)

① “Paly 스토어” 기동	② “고용보험” 검색	③ 앱 설치	④ 설치 완료
			
<ul style="list-style-type: none"> ■ 안드로이드 : Play스토어 및 Tstore 기동 ■ IOS : 	<ul style="list-style-type: none"> ■ “고용보험모바일 (고용노동부)” 선택 	<ul style="list-style-type: none"> ■ 내 스마트 폰에 선택한 앱 (App) 설치 	<ul style="list-style-type: none"> ■ 스마트 폰 바탕화면에 “고용보험 모바일 서비스”로고 생성

③ (근로자) 인증(최초 1회)

<p>① 모바일 앱(App) 기동</p>	<p>② 「건설근로자 모바일 서비스」 선택</p>	<p>③ 약관 동의</p>	<p>④ 본인 인증</p>
			
<p>■ 고용보험 모바일 앱 기동 후 일용근로 신고 클릭</p>	<p>■ 건설근로자출근내역 메뉴 클릭</p>	<p>■ 개인정보 수집 이용에 대한 동의</p>	<p>■ 사용자 인증을 위한 휴대폰번호, 생년월일 입력 ※ 반드시 주민등록 생년월일 입력 ■ 요청 버튼 클릭</p>

⑤ 인증번호 확인



- 휴대폰 단문 서비스(SMS)로 인증 번호 확인

⑥ 인증번호 입력



- SMS로 발송된 인증번호를 입력 후 인증 버튼 클릭

⑦ 비밀번호 등록



- 비밀번호 설정(4자리 이상 입력) 후 등록

⑧ 인증 완료



모바일을 활용한 근로내역 관리(출근정보 전송)를 위해서는 사업주(사업장)가 고용보험 홈페이지 (www.ei.go.kr)에서 고용보험 모바일 앱 이용신청 및 승인 여부 확인 이후 이용이 가능합니다. (단, 나의 출근 이력 확인 등의 서비스 이용은 가능합니다.)

이용 매뉴얼 보기

④ (근로자) 출근 정보 전송

① 모바일 앱(App) 기동	② 「건설근로자 모바일 서비스」 선택	③ 주변 사업장 검색	④ 사업장 확인
			
<ul style="list-style-type: none"> 고용보험 모바일 앱 기동 후 일용근로 신고 클릭 	<ul style="list-style-type: none"> 건설근로자출근내역 메뉴 클릭 	<ul style="list-style-type: none"> 내 사업장 확인을 위해 “주변 사업장 검색” 메뉴 클릭 	<ul style="list-style-type: none"> 모바일 앱 이용 신청 사업장에 한해 지도에서 표시 GPS를 활용한 내 위치 주변 사업장 결과가 지도에 표시

⑤ 사업장 정보 확인



- 사업장 세부 정보 확인
- “출근정보 전송” 클릭

⑥ 실명확인(최초 1회)



- 근로내역 신고를 위해 이름과 주민번호 입력(최초 1회)

⑦ 출근 정보 전송



- 최종 전송코자 하는 정보 확인

⑧ 출근 정보 확인



- 출근정보 전송결과 확인

⑤ (사업주) 일용근로자 근로내역 신고(매월 15일 전)

① 고용보험 홈페이지(www.ei.go.kr) 접속



- 접속 후 기업회원의 회원가입

② 공인인증서(기업회원) 로그인

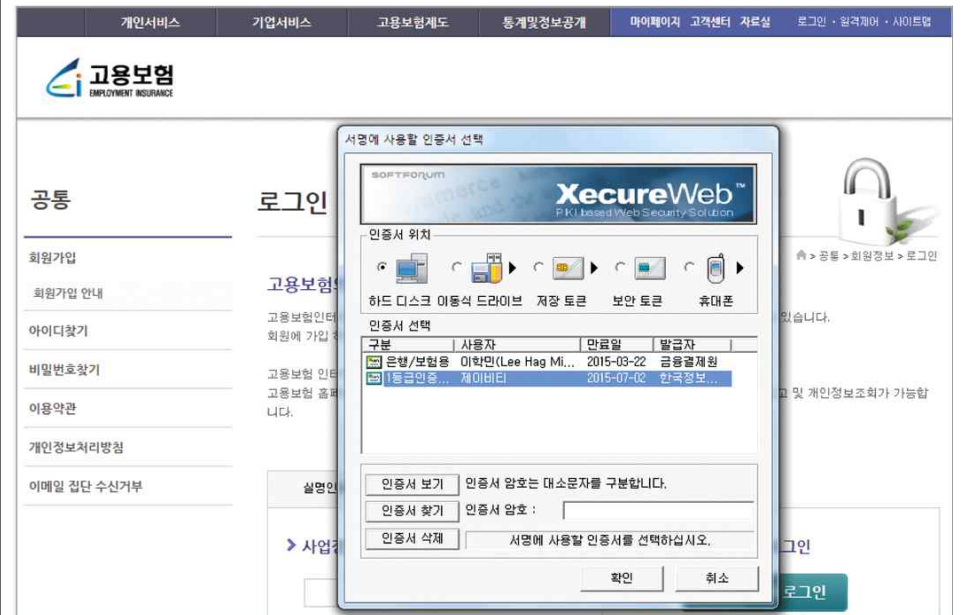

- 공인인증서(기업) 로그인 기능 선택
- 본사 또는 현장 사업장 공인인증서 선택 후 로그인

③ 근로내역 신고서 확인 및 수정

피보험자격신고

- 민원처리현황
- 일용직근로내용신고
- 건설근로자 모바일 신고
- 건설근로자 모바일 확인신고**
- 건설사업장 모바일업 이용신청
모바일업 승인여부 확인
- 취득신고
- 자격취득(고용/건강/국민/산재)
건강보험피부양자자격취득
- 상실신고
- 자격상실(고용/건강/국민/산재)
- 이직신고
- 이직신고
미전송 이직신고서 일괄 전송
- 내용변경신고
- 전근신고
- 외국인 고용보험 가입(가입탈퇴)신청
- 별정직,임기제 공무원 고용보험 가입
(가입탈퇴)신청

건설근로자 모바일 확인 신고

홈 > 기업서비스 > 피보험자격신고 > 일용직근로내용 > 건설근로자 모바일 확인 신고

> 검색조건

본사관리번호
 사업장관리번호
 출근일자
 주민등록번호

* □ : 국제청 연계 신고를 위해 반드시 입력하여야 합니다.

> 검색결과 검색건수 : 총 1건

성명	주민등록번호	사업장관리번호	사업장 명칭	신고상태
근로일수	일평균 근로시간	임금총액	직종	
사업자등록번호	보수총액	비과세소득	소득세	지방소득세
1				미전송
5월	시간	원	원	원

9월

1	2	3	4	5	6	7	8	9	10	11	12	13	14	15
16	17	18	19	20	21	22	23	24	25	26	27	28	29	30

- “홈>기업서비스> 피보험자격신고> 건설근로자 모바일 확인 신고> 건설근로자 모바일 확인 신고”
- 모바일로 전송된 근로자 출근정보 확인 및 수정

④ 고용보험 근로내역 신고

피보험자격신고

- 민원처리현황
- 일용직근로내용신고
- 건설근로자 모바일 신고**
- 건설사업장 모바일업 이용신청
모바일업 승인여부 확인
- 취득신고
- 자격취득(고용/건강/국민/산재)
건강보험피부양자자격취득
- 상실신고
- 자격상실(고용/건강/국민/산재)
- 이직신고
- 이직신고
미전송 이직신고서 일괄 전송
- 내용변경신고
- 전근신고
- 외국인 고용보험 가입(가입탈퇴)신청
- 별정직,임기제 공무원 고용보험 가입
(가입탈퇴)신청

건설근로자 모바일 확인 신고

홈 > 기업서비스 > 피보험자격신고 > 일용직근로내용 > 건설근로자 모바일 확인 신고

> 검색조건

본사관리번호
 사업장관리번호
 출근일자
 주민등록번호

* □ : 국제청 연계 신고를 위해 반드시 입력하여야 합니다.

> 검색결과 검색건수 : 총 1건

성명	주민등록번호	사업장관리번호	사업장 명칭	신고상태
근로일수	일평균 근로시간	임금총액	직종	
사업자등록번호	보수총액	비과세소득	소득세	지방소득세
1				미전송
5월	시간	원	원	원

9월

1	2	3	4	5	6	7	8	9	10	11	12	13	14	15
16	17	18	19	20	21	22	23	24	25	26	27	28	29	30

1

임시저장 신고

- “국제청 신고를 위한 추가 정보(소득세, 비과세 소득 등)” 입력 후 신고 버튼 클릭